

# MANUEL D'UTILISATION DU SITE BMCE CAPITAL BOURSE

## Sommaire

1.	PRESENTATION DU SITE DE BOURSE EN LIGNE DE BMCE CAPITAL BOURSE.....	2
2.	ARCHITECTURE DU SITE.....	2
3.	PRINCIPALES FONCTIONNALITES DU SITE : ESPACE NON CONNECTE.....	3
3.1.	HOME PAGE .....	3
3.2.	MENU « MIEUX NOUS CONNAITRE » .....	4
3.3.	MENU « PRODUITS ET SERVICES » .....	6
3.4.	MENU « MARCHES » .....	7
3.4.1.	<i>Indices</i> .....	7
3.4.2.	<i>Bourse de Casablanca</i> .....	8
3.4.3.	<i>Options</i> .....	9
3.4.4.	<i>Devises</i> .....	9
3.4.5.	<i>Matières Premières</i> .....	10
3.4.6.	<i>Autorités de Marchés</i> .....	10
3.5.	MENU « PUBLICATIONS » .....	11
3.6.	INFORMATIONS SUR LES VALEURS.....	11
3.6.1	<i>Cotation</i> .....	12
3.6.2	<i>Graphique du cours de la valeur</i> .....	13
3.6.3	<i>Historique des données de la valeur</i> .....	13
3.6.4	<i>Données statistiques de la valeur</i> .....	14
3.7.	ONGLET « DEVENIR CLIENT ».....	15
4.	PRINCIPALES FONCTIONNALITES DU SITE : ESPACE CONNECTE.....	15
4.1	CONNEXION .....	15
4.2	PORTFOLIO.....	16
4.3	+/-VALUES .....	17
4.4	TRANSACTIONS.....	17
4.5	MA VUE PERSONNALISEE .....	18
4.5.1	<i>Mes Widgets</i> .....	18
4.5.2	<i>Mes listes personnelles</i> .....	20
4.6	NOTIFICATIONS.....	25
4.7	MODIFIER MON MOT DE PASSE.....	25
4.8	DECONNEXION.....	26
5.	PASSATION DES ORDRES .....	26
5.1	SAISIE D'UN ORDRE .....	26
5.2	ANNULATION OU MODIFICATION D'UN ORDRE .....	29
6.	ANNEXE : LES DIFFÉRENTS TYPES D'ORDRES.....	32

## 1. Présentation du site de bourse en ligne de BMCE capital bourse

Le site de bourse en ligne de BMCE CAPITAL BOURSE est un site sécurisé et intuitif de transaction en ligne, qui vous permet via le lien [www.bmcecapitalbourse.com/home.hts](http://www.bmcecapitalbourse.com/home.hts) d'effectuer les opérations suivantes :

- Accéder directement et en temps réel au marché boursier marocain ;
- Transmettre et suivre en direct vos ordres de bourse ;
- Se connecter à tout moment à votre compte afin d'avoir une valorisation en temps réel de votre portefeuille actions ;
- Avoir une information continue sur le marché et accéder à des publications et notes de recherche.

Le site met à la disposition de ses abonnées un accès multi-services en l'occurrence :

- Publications périodiques ;
- Analyses et recherches publiées par BMCE CAPITAL BOURSE ;
- Actualités économiques et financières ;
- Support et accompagnement par un staff compétent et disponible, pour vous aider dans vos prises de décisions.

## 2. Architecture du site

Le site bourse en ligne est composé de deux accès :

- **Site institutionnel** : Présentation de l'activité de BMCE Capital BOURSE, ses produits, services et un accès à l'information boursière avec un différé de 15 mn.
- **Espace transactionnel** : Accès réservé aux abonnés au site, pour la passation d'ordres en bourse, la consultation de leur portefeuille et l'accès aux notes de recherche.

Le site institutionnel vous donne la main pour accéder à :

- La « **Home page** » : offre une vue générale sur le marché boursier (Intraday MASI, Indices et Palmarès, Actualités) ;
- Le menu « **Mieux Nous Connaître** » : présente en détails BMCE CAPITAL BOURSE (Appartenance au Groupe Bank Of Africa, Lignes métiers Brokerage, Faits Marquants, Valeurs et Engagements, Equipe et Organisation, Contacts)
- Le menu « **Produits & Services** » : liste tous les produits et services offerts aux clients de BMCE CAPITAL BOURSE (Courtage, Dépositaire, Service aux émetteurs, Offre Bundled, OPCVM, Options sur Actions) ;
- Le menu « **Marché** » : donne une vue détaillé sur le marché boursier (Indices, Bourse de Casablanca, Options, Devises, Matières Premières, Autorités de Marché) ;
- Le menu « **Publications** » : offre un accès à certaines publications, analyses et recherches publiées par BMCE CAPITAL BOURSE ;
- L'onglet « **Devenir client** » : indique les étapes pour devenir client de BMCE CAPITAL BOURSE.
- L'onglet « **Me connecter** » : permet aux clients de s'authentifier au site et d'accéder aux informations transactionnelles pour le passage d'ordres.
- Un « **Ticker** » présent sur toutes les pages du site et qui indique les informations suivantes pour chaque valeur : libellé, dernier cours, sens de variation, et variation en % ;

- La « **Fiche Valeur** » : le client accède aux détails des valeurs en cliquant sur l'une d'entre elle sur le ticker ou sur la barre de recherche.
- Le **statut de la séance** : A droite, en haut de la page, on retrouve les informations suivantes : Date et heure de la séance boursière et le statut de la séance (ouverte/fermée).

Vous pouvez accéder à votre espace personnel et aux fonctionnalités transactionnelles (site transactionnel) une fois authentifié et en cliquant sur « **Mon Portefeuille** ». Différents onglets sont proposés au niveau de cet espace :

- L'onglet « **Portfolio** » : permet d'accéder aux informations transactionnelles du portefeuille du client (Titres, Synthèse, Couverture)
- L'onglet « **+/- Values** » : affiche toutes les plus ou moins-values réalisées ou latentes.
- L'onglet « **Transactions** » : présente le carnet d'ordre du client (par période et selon le statut de l'ordre)
- L'onglet « **Ma vue personnalisée** » : offre au client la possibilité d'afficher les informations auxquelles il souhaite accéder rapidement (Indices, Palmarès MASI, Carnet d'ordre par titre) sous forme de widgets.
- L'onglet « **Notifications** » indique au client les messages qu'il a reçu de la part de BMCE CAPITAL BOURSE et les nouvelles publications sur le site.
- L'onglet « **Modifier mon mot de passe** » permet au client de modifier directement son mot de passe d'accès au site transactionnel.

### 3. Principales fonctionnalités du site : espace non connecté

#### 3.1. Home page

La page d'accueil du site présente les différentes offres que propose BMCE CAPITAL BOURSE à ses clients. Pour plus de détails sur BMCE CAPITAL BOURSE, cliquez sur le bouton « **En savoir plus** » et vous serez redirigés vers le menu « **Mieux nous connaître** » qui présente en détails BMCE CAPITAL BOURSE.

La page d'accueil du site offre également une vue globale sur le marché boursier :

- **Intraday MASI** : affichage du cours MASI en cours de séance ;
- **Palmarès** : le palmarès des plus fortes hausses /baisses des actions à la bourse ;
- **News** : les dernières publications publiées par BMCE CAPITAL BOURSE ;
- **Cotations** : toutes les informations de cotations du MASI

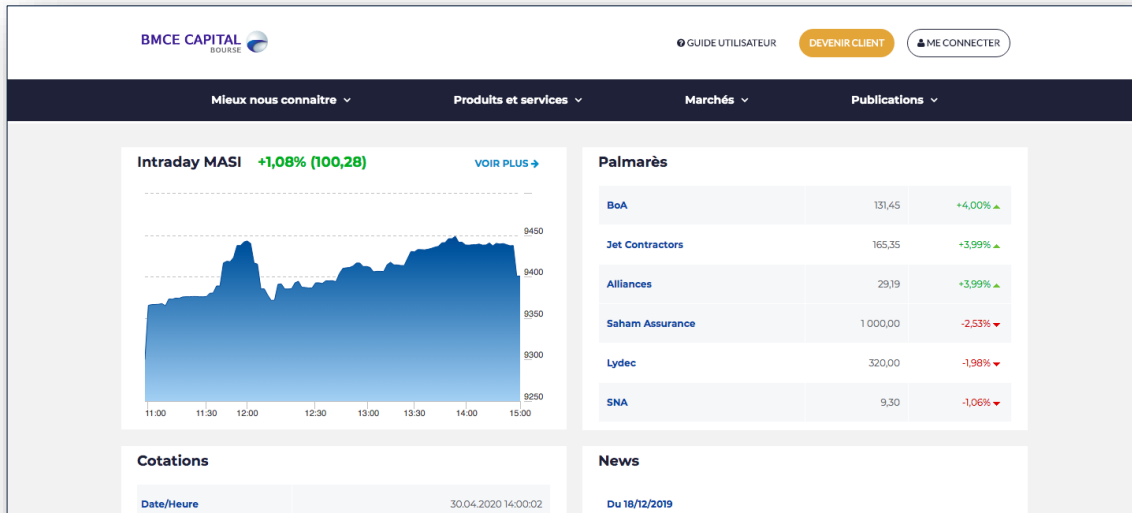

En cliquant sur la rubrique « **Mieux nous connaître** », vous accédez à toutes les informations relatives à BMCE Capital Bourse :

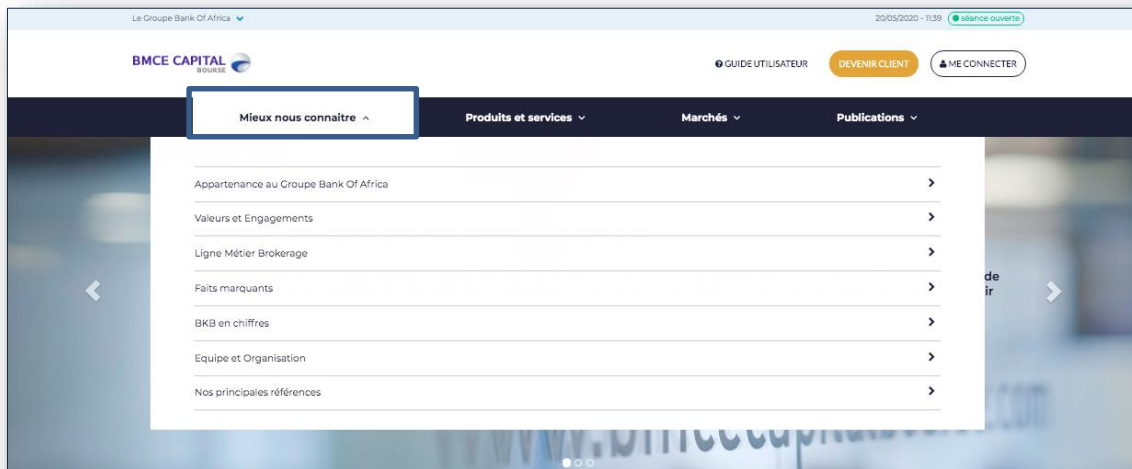

Vous pourrez consulter les informations suivantes :

- L'appartenance de BMCE CAPITAL BOURSE au pôle BMCE CAPITAL et au Groupe BANK OF AFRICA ;
- Les valeurs et engagements ;
- Les lignes Métier Brokerage ;
- Les faits marquants ;
- Les chiffres clés de BMCE CAPITAL BOURSE ;
- L'équipe et l'organisation de BMCE CAPITAL BOURSE ;
- Les principales références de BMCE CAPITAL BOURSE ;

Le Groupe Bank Of Africa | 30/04/2020 - 16:41 | ● séance fermée

**BMCE CAPITAL** BOURSE

GUIDE UTILISATEUR | **DEVENIR CLIENT** | ME CONNECTER

Mieux nous connaître | Produits et services | Marchés | Publications

## MIEUX NOUS CONNAITRE

Afric Indus. 265,15 ● 0% | Afrika Gaz 3 500,00 ● 0% | Agma 3 450,00 ● 0% | Alliances 29,19 ● 5,95% | Aluminium Maroc 1 499,00 ● 0

Norm, Symbole, ISIN ou Valor

### Appartenance au Pôle BMCE Capital et au Groupe Bank Of Africa

Acteur de référence sur le marché boursier Marocain, BMCE Capital Bourse assure, pour le compte de ses clients particuliers et investisseurs institutionnels locaux et internationaux, la négociation et le placement en valeurs mobilières cotées et accompagne les Émetteurs dans leur introduction en bourse, leurs opérations de capital et leur programme de rachat et d'animation de titres.

Outre l'expertise de ses équipes, formées aux meilleurs standards internationaux, BMCE Capital Bourse dispose de moyens importants en termes d'outils d'analyse financière, de plateformes de trading et de routage électronique d'ordres.

Fort de son leadership sur son Marché et animée par une ambition africaine, BMCE Capital Bourse a opté pour une stratégie de développement régionale déployée via une présence en propre, en Tunisie et en zone UEMOA ainsi qu'à travers des partenariats commerciaux avec des acteurs africains de renom.

Le Groupe Bank Of Africa | 30/04/2020 - 16:41 | ● séance fermée

**BMCE CAPITAL** BOURSE

GUIDE UTILISATEUR | **DEVENIR CLIENT** | ME CONNECTER

Mieux nous connaître | Produits et services | Marchés | Publications

L'organisation matricielle du Groupe BMCE Capital par régions et lignes métiers a permis de développer une réelle synergie entre les différentes entités du Groupe, offrant des solutions globales et diversifiées pour tous les segments de la clientèle.

### Ligne Métier Brokerage

 <p><b>MAROC</b></p> <p><b>BMCE CAPITAL BOURSE</b>, créée en 1994 est la société de bourse de la banque d'affaires BMCE Capital et du Groupe Bank Of Africa. BMCE Capital Bourse joue un rôle de 1er plan dans le façonnement et la modernisation du paysage financier marocain, elle intervient sur le Marché Actions sur les activités de placement, de courtage et de conservation en proposant des solutions et services alignées aux meilleurs standards internationaux.</p>	 <p><b>UEMOA</b></p> <p><b>BOA CAPITAL SECURITIES</b>, créée en 1997 est la filiale de BOA Capital basée en Côte d'Ivoire et au Bénin. Active dans tous les pays de l'UEMOA, BOA Capital Securities propose une large gamme de services comprenant le courtage, la conservation de titres, la gestion sous mandat et l'analyse et recherche. BOA Capital Securities accompagne également ses clients dans les opérations de financement sur les marchés de capitaux (introduction en bourse, émissions obligataires ...).</p>	 <p><b>TUNISIE</b></p> <p><b>BMCE CAPITAL SECURITIES</b>, créée en 2006 est la filiale tunisienne du Groupe BMCE Capital. BMCE Capital Securities accompagne ses clients, locaux et étrangers, dans leurs placements boursiers aussi bien en gestion libre que mandatée. Elle intervient sur les activités de placement sur le marché primaire, de courtage et de conservation de titres.</p>	 <p><b>NIGÉRIA - GHANA - KENYA</b></p> <p>La ligne Métier Brokerage couvre les Marchés Actions du <b>Nigéria, Kenya et Ghana</b> à travers des partenariats commerciaux avec des intervenants régionaux de premier plan en proposant une offre globale à destination des clients institutionnels internationaux.</p>
--	--	--	---

### 3.3. Menu « Produits et Services »

En cliquant sur le menu « Produits et Services », vous accédez à toutes les offres proposées par BMCE CAPITAL BOURSE à ses clients, à savoir :

- **Le courtage sur instruments financiers** : suivi des marchés en temps réel, conseils en investissements boursiers ;
- **Les services dépositaires** : conservation des titres et espèces, traitement des opérations post-marché, gestion des opérations sur titres ;
- **Les services aux émetteurs** : placement de titres sur le marché primaire, gestion des programmes de rachat, des contrats de liquidité et d'animation de titres sur le marché ;
- **L'offre Bundled** : couverture de 6 marchés africains, suivi de 72 valeurs cotées sur les marchés africains couverts ;
- **Les OPCVM** : diversification du placement en investissant sur des OPCVM gérés par BMCE CAPITAL Gestion ;
- **Les opérations sur actions** : possibilité de dynamiser son placement à travers des options sur actions diffusées par BMCE CAPITAL.

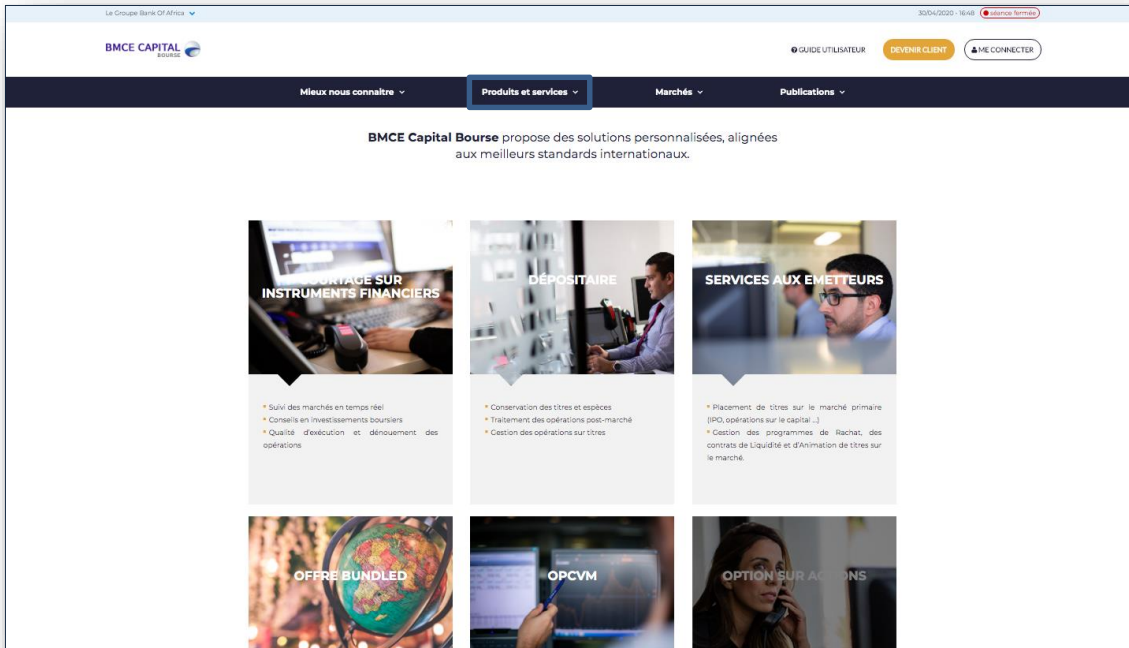

### 3.4. Menu « Marchés »

Le menu « Marchés » donne accès aux informations sur le marché boursier Indices, Bourse de Casablanca, Options, Devises, Matières premières, Autorités de marchés.

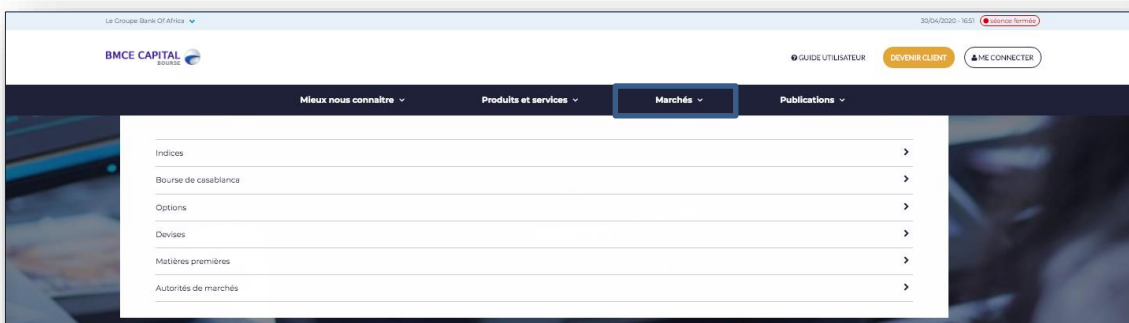

#### 3.4.1. Indices

La rubrique « Indices » présente les valeurs des principaux indices boursiers internationaux et sectoriels.

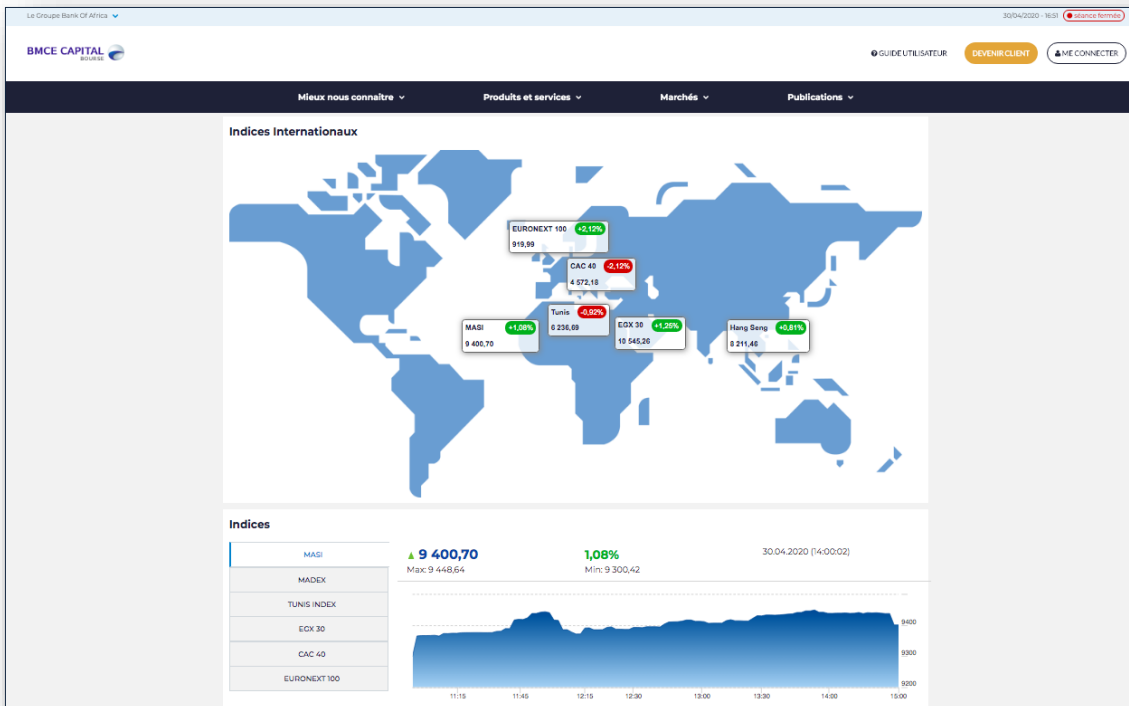

### 3.4.2. Bourse de Casablanca

La rubrique « Bourse de Casablanca » permet de consulter pour l'indice MASI :

- La variation intraday ;
- Les cotations ;
- Les plus fortes hausses et les plus fortes baisses.

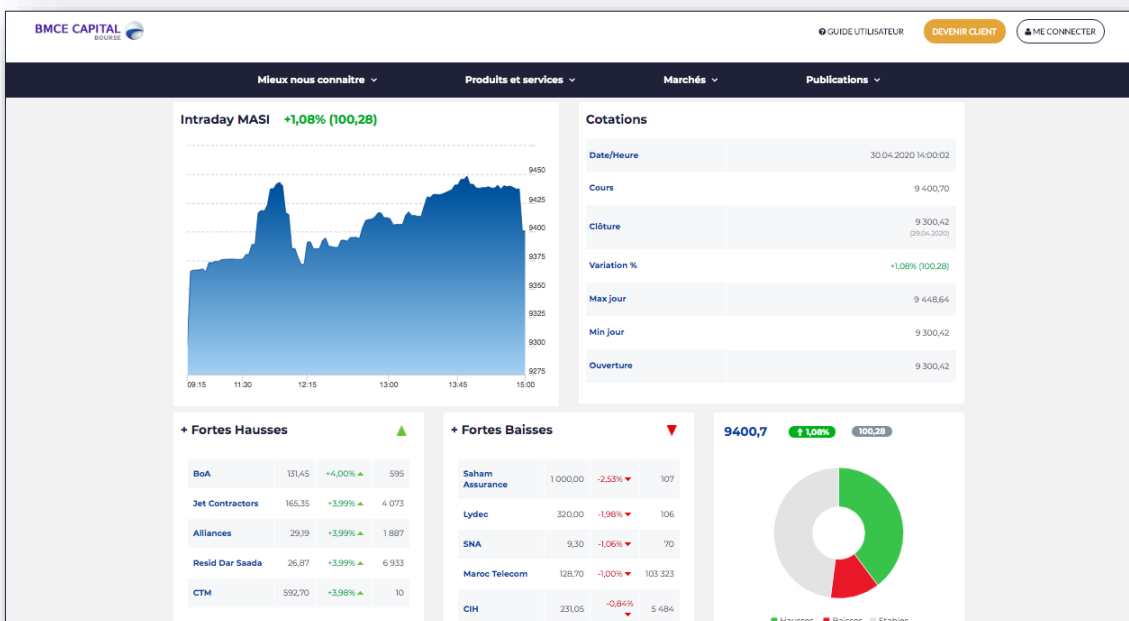

Dans la rubrique « Bourse de Casablanca », vous pouvez également consulter les cotations des actions/droits/obligations.

VALEUR	DATE/HEURE	OUVERTURE	COURS	VARIATION %	QUANTITE	VOLUME	+ HAUT	+ BAS
Addoha	13:30:33	5,94	5,90	-0,57%	361 869	2 129 905,89	6,04	5,70
AFMA	13:30:16	970,00	970,00	+1,89%	301	291 970,00	970,00	970,00
Afric Indus.	12:30:19	265,15	265,15	0,00%	10	2 651,50	265,15	265,15
Afriquia Gaz	13:30:09	3 495,00	3 500,00	0,00%	2	6 995,00	3 500,00	3 495,00
Agma	12:30:30	3 450,00	3 450,00	0,00%	70	241 500,00	3 450,00	3 450,00
Alliances	13:30:08	28,74	29,19	+3,99%	1 887	54 717,54	29,19	28,00

### 3.4.3. Options

En cliquant sur la rubrique « Options », vous accédez à un récapitulatif des données de cotation des options sur actions.

LIBELLÉ	DERNIER	CALL 1 MOIS	CALL 2 MOIS	CALL 3 MOIS	CALL SPREAD 1 MOIS	CALL SPREAD 2 MOIS	CALL SPREAD 3 MOIS
Wafa Assurance	350,0	298,53	434,37	568,58	185,07	209,73	233,58
TOTAL MAROC	1130	83,77	127,14	167,59	58,53	67,32	75,51
TAQA MOROCCO	900	58,57	89,9	119,63	45,36	53,2	60,26
RDS	89,99	4,81	7,53	10,19	4,25	5,21	6
MINIERE TOUJISSIT	1575	93,38	144,6	193,84	77,12	92,3	105,39
MARSA MAROC	180	10,13	15,78	21,24	8,67	10,49	12,03
MAROC TELECOM	146,8	7,77	11,34	15,46	6,68	8,38	9,75
MANAGEM	975	55,55	86,36	116,15	47,13	56,89	65,19

### 3.4.4. Devises

La page « Devise » affiche les variations des devises internationales.

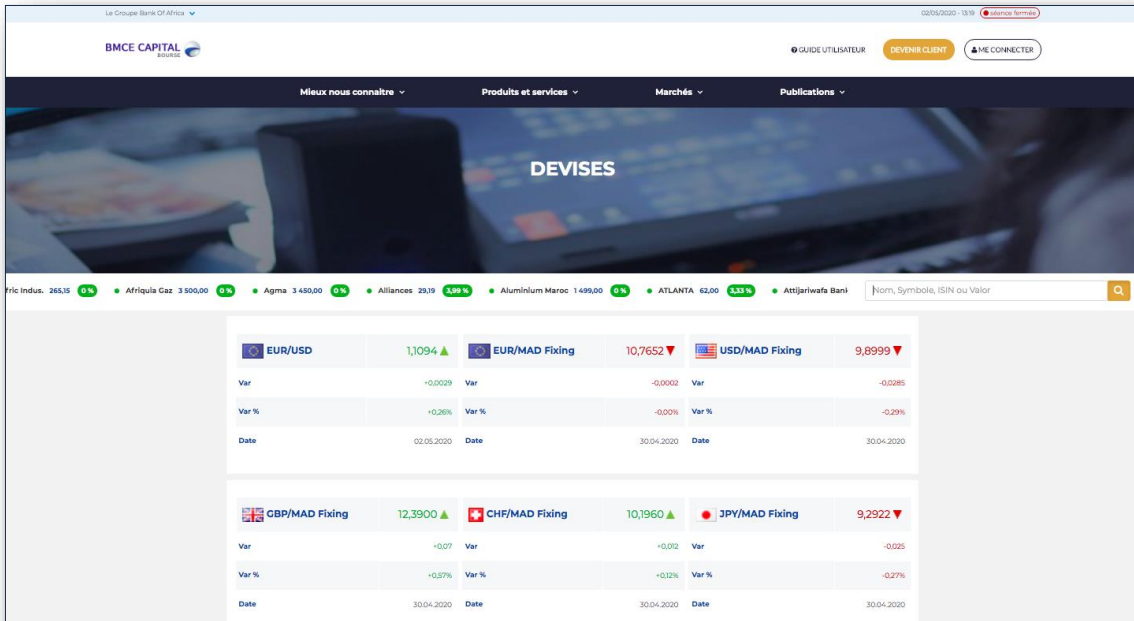

### 3.4.5. Matières Premières

La page « Matières Premières » présente les variations des matières premières.

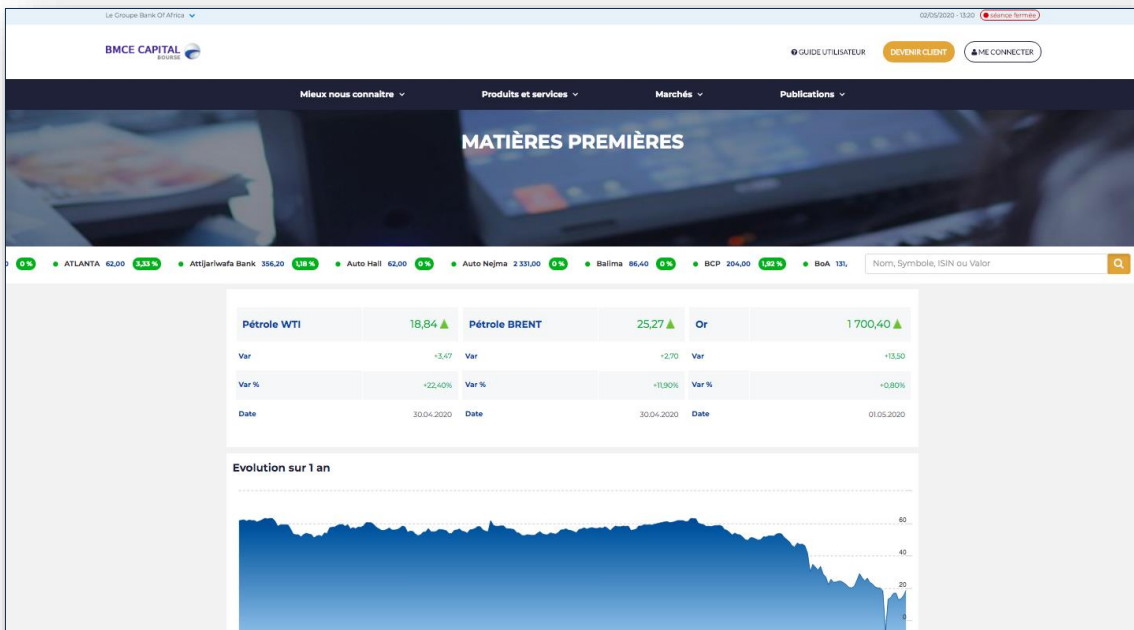

### 3.4.6. Autorités de Marchés

Sur la rubrique « Autorités de Marchés » vous pourrez retrouver la liste de toutes autorités de marché.

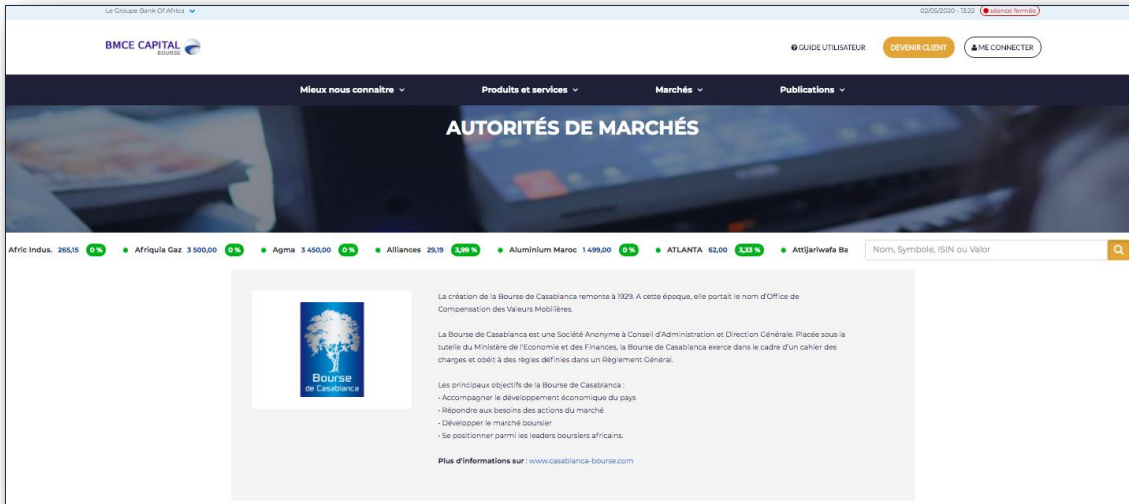

### 3.5. Menu « Publications »

Le site BMCE CAPITAL BOURSE met à la disposition des internautes une large panoplie de publications, allant des actualités du marché jusqu'à la recommandation des experts de BMCE CAPITAL.

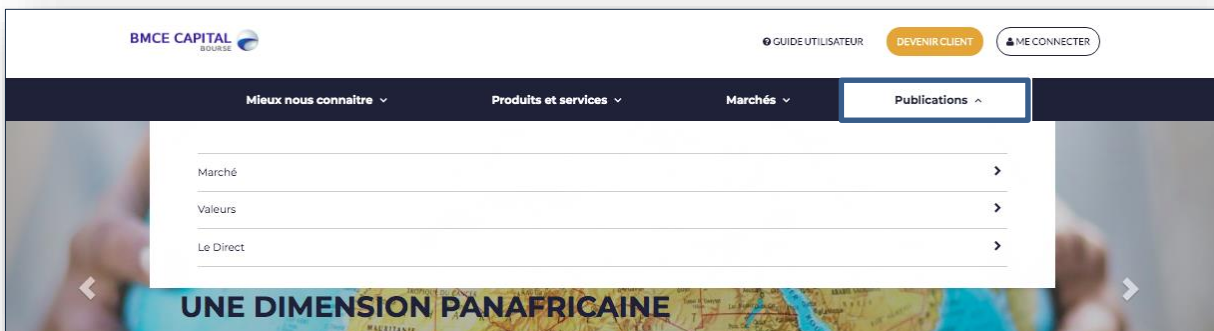

### 3.6. Informations sur les valeurs

Pour accéder aux informations relatives aux valeurs, vous pouvez, à partir de toutes les pages du site :

- Cliquer sur l'une des valeurs affichées au niveau du « Ticker » (présent et défilant sur toutes les pages du site)
- Ou utiliser la barre de recherche (disponible sur toutes les pages du site) puis saisir une valeur donnée sur le marché marocain par libellé ou code ISIN.

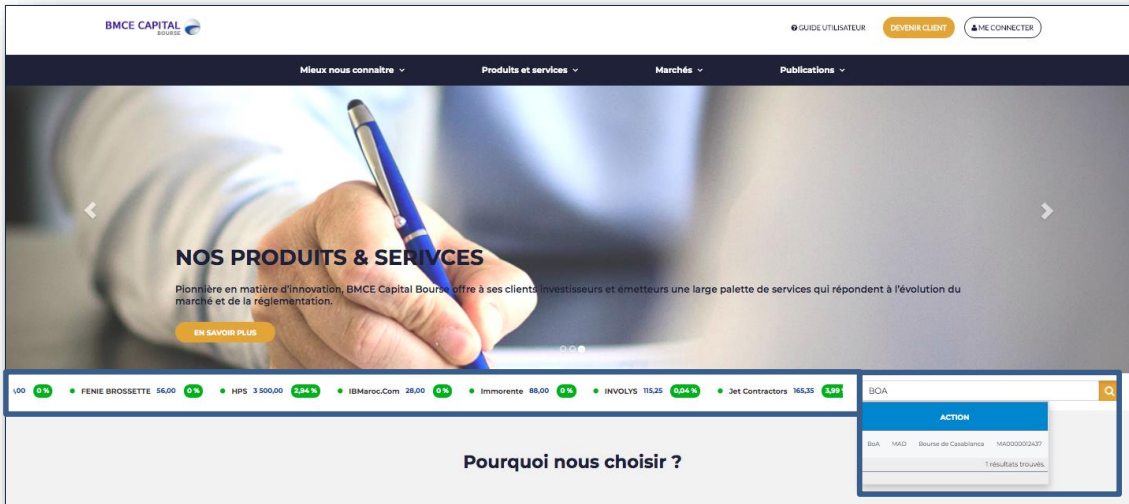

### 3.6.1 Cotation

Lorsque vous cliquez sur la valeur (à partir du « Ticker » ou sur la barre de recherche), vous accédez à une fiche contenant plusieurs modules relatifs aux informations sur la valeur sélectionnée à savoir :

- Les informations générales : libellé de la valeur, code ISIN de la valeur, le dernier cours, le cours d'ouverture, la variation, la variation en %, le sens de variation, la date et heure de dernière transaction, l'objectif de cours, la recommandation, la date de recommandation.
- La variation intraday de la valeur ;
- Les cotations (de la séance en cours ou des cinq derniers jours) ;
- Le carnet d'ordre du marché ;

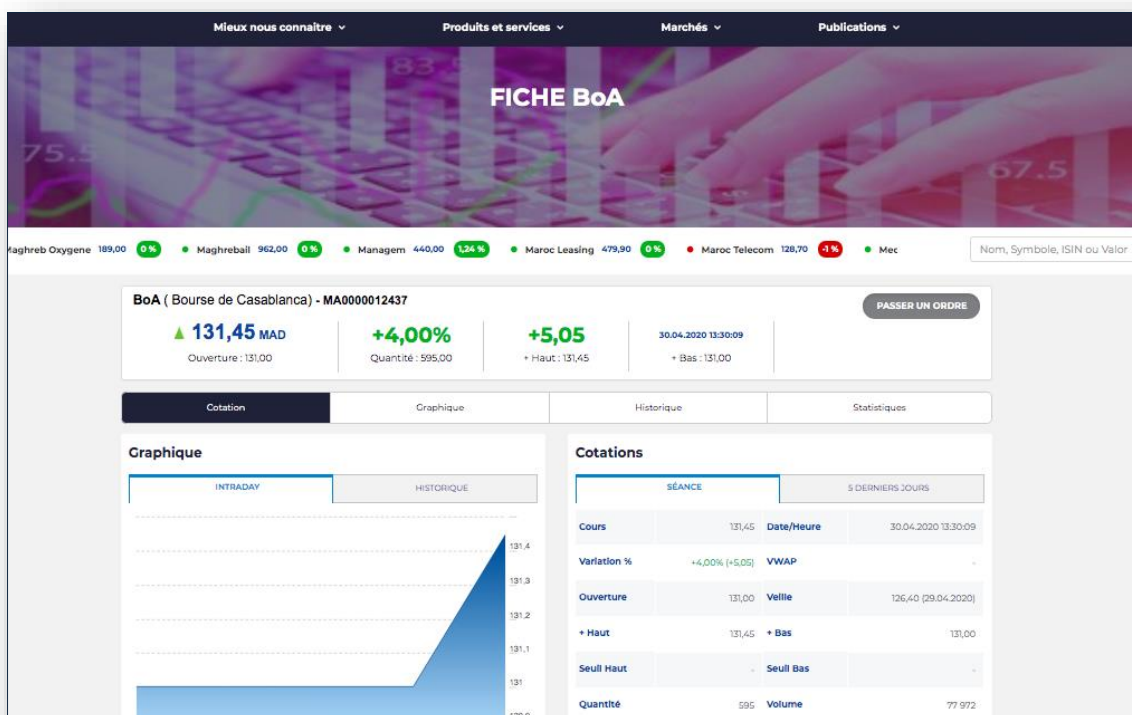

### 3.6.2 Graphique du cours de la valeur

Le site met à disposition un graphique pour l'analyse technique. Pour y accéder, cliquez sur l'onglet « Graphique ».

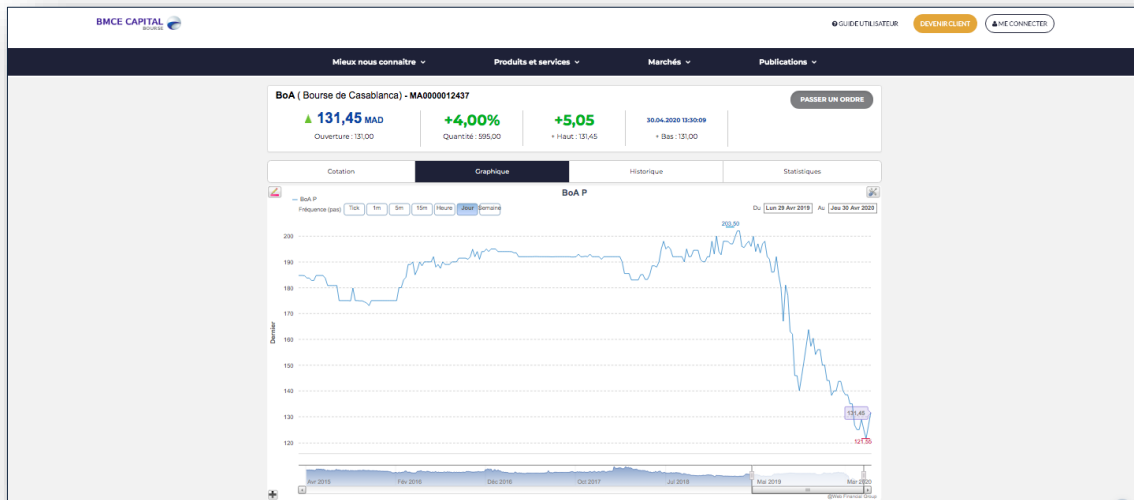

### 3.6.3 Historique des données de la valeur

Pour chaque valeur sélectionnée, il est également possible de consulter les données des séances antérieures.

- 1- Cliquez sur l'onglet « Historique »
- 2- Sélectionnez la période sur laquelle vous souhaitez afficher les données de la valeur.
- 3- Cliquer sur le bouton « Actualiser »

Visualiser pour chaque séance, le cours d'ouverture, le dernier cours, le plus haut et le plus bas cours, la quantité, le volume ainsi que la variation en %.

DATE	OUVERTURE	DERNIER	+ HAUT	+ BAS	QUANTITÉ	VOLUME	VARIATION %
30.04.2020	131,00	131,45	131,45	131,00	595	77 972	+4,00%
29.04.2020	125,00	126,40	126,40	123,50	154 806	19 222 794	-3,99%
28.04.2020	129,95	121,55	129,95	121,55	44 565	5 521 530	-2,07%
27.04.2020	130,00	125,00	130,00	125,00	15 211	1 910 321	-3,03%
24.04.2020	129,50	128,90	129,50	128,90	2 778	358 886	+3,12%
23.04.2020	127,00	125,00	127,00	125,00	10 506	1 313 362	0,00%
22.04.2020	128,95	125,00	129,00	125,00	5 447	681 594	-3,38%

### 3.6.4 Données statistiques de la valeur

Consultez les données statistiques de la valeur sélectionnée en cliquant sur l'onglet « Statistiques », vous aurez alors accès aux :

- Détails de la valeur ;
- Dividendes ;
- Liquidité & la volatilité de la valeur ;
- Performances réalisées par période ;
- Actionnariat (un graphique présentant la répartition du capital).

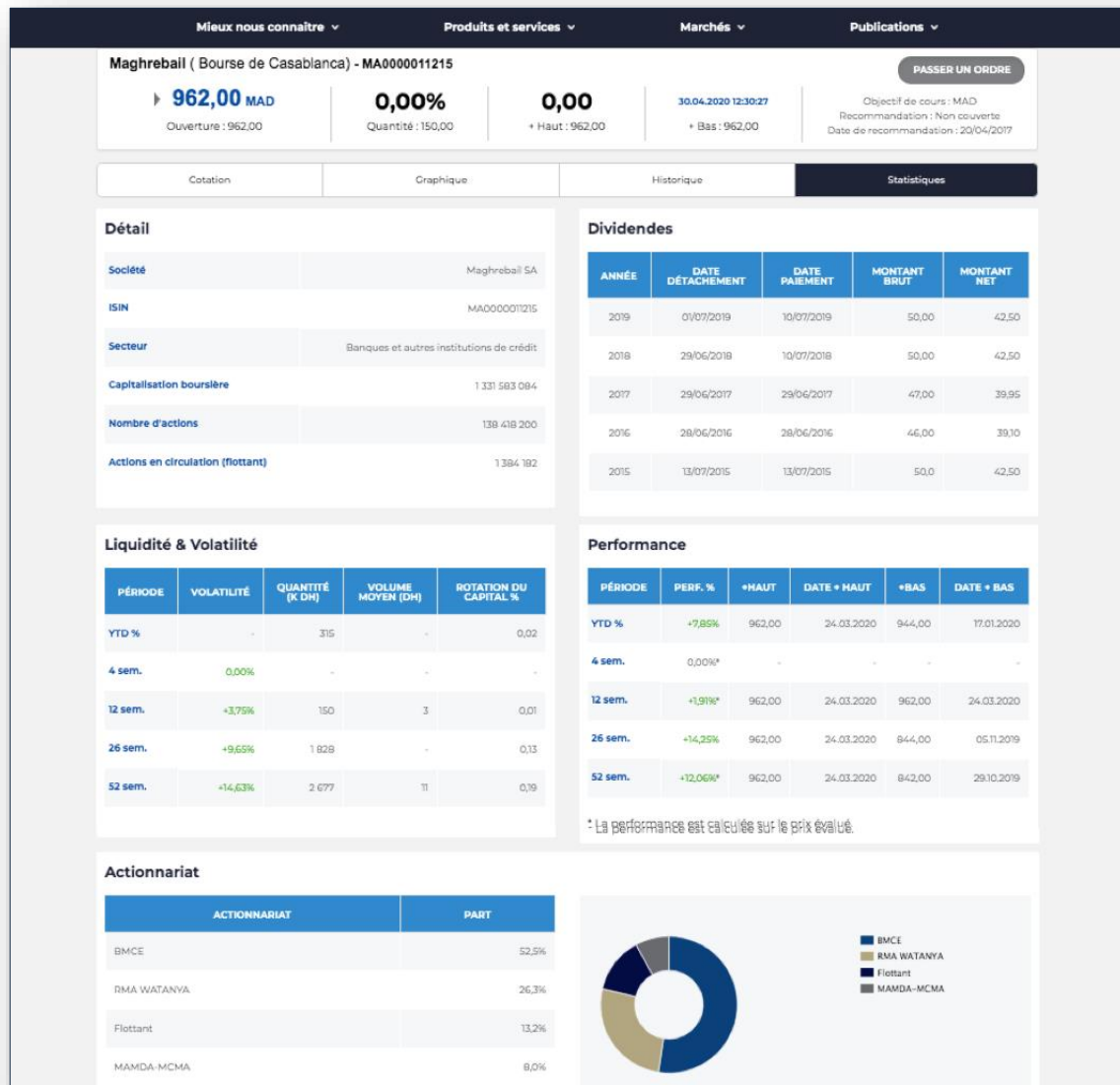

### 3.7. Onglet « Devenir Client »

En cliquant sur l'onglet « Devenir Client », vous pourrez retrouver l'ensemble des avantages offerts aux clients de BMCE CAPITAL BOURSE.

Pour prendre contact avec un conseiller afin d'ouvrir un compte, il suffit de remplir le formulaire proposé, accessible à partir du bouton « Prise de contact ».

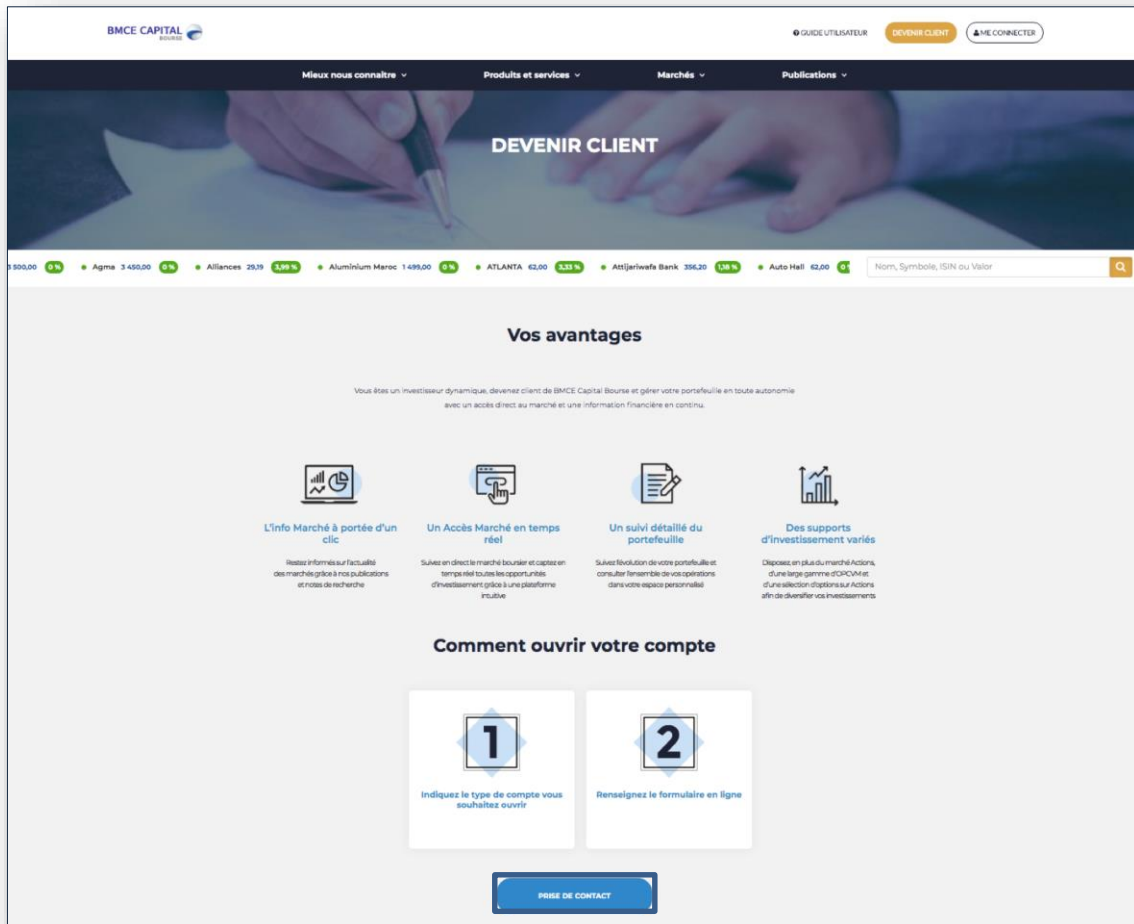

## 4. Principales fonctionnalités du site : espace connecté

### 4.1 Connexion

Pour se connecter à la partie transactionnelle du site, il suffit de :

1. Cliquer sur le bouton « Me connecter » en haut à droite de toutes les pages du site ;
2. Saisir le « nom d'utilisateur » et le « mot de passe » correspondant ;
3. Cliquer sur le bouton « valider ».

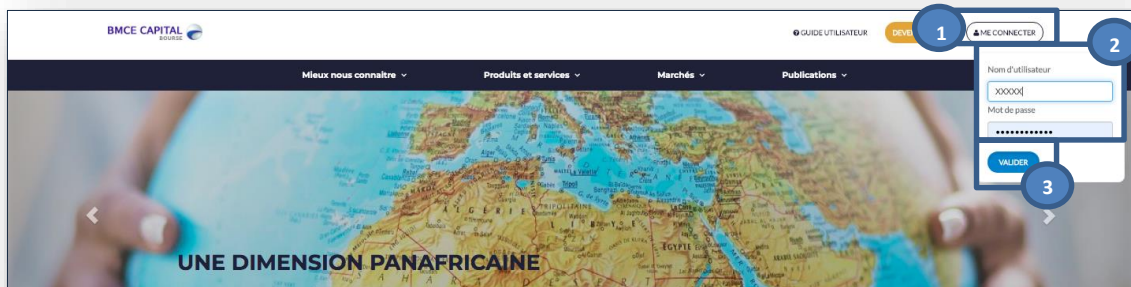

Après authentification, le client accède à son espace personnel. L'espace personnel du client dispose des rubriques suivantes :

- « Portfolio »
- « +/-Values »
- « Transactions »
- « Ma vue personnalisée »
- « Notifications »
- « Modifier mon mot de passe »

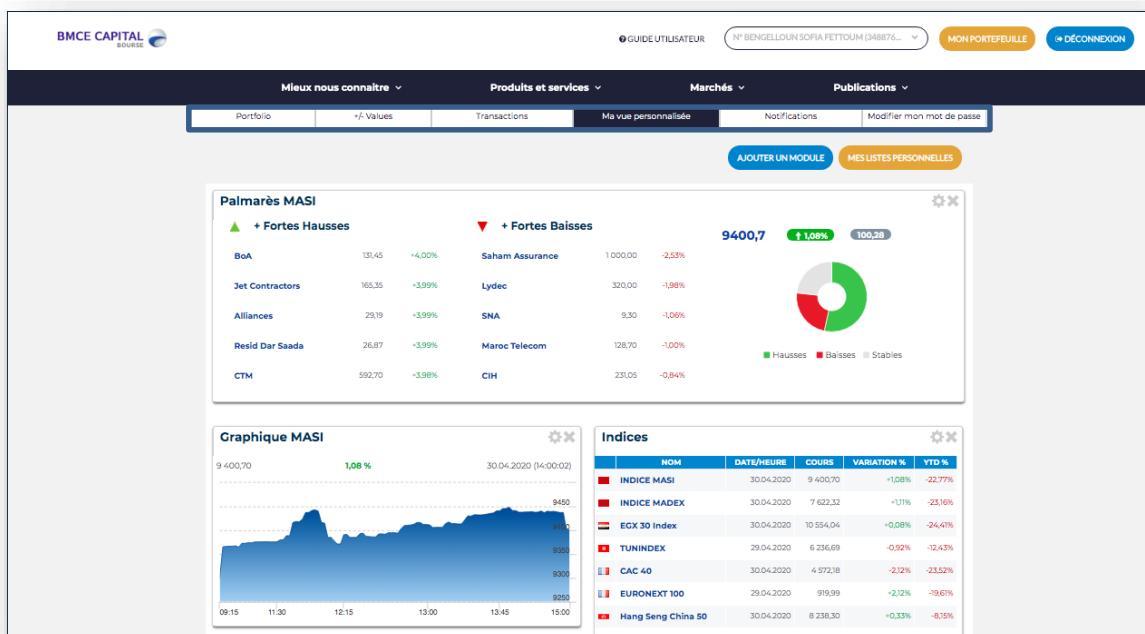

## 4.2 Portfolio

En cliquant sur l'onglet « Portfolio » de votre espace personnel, vous pourrez visualiser les informations suivantes :

- Une « Synthèse » de votre position en titres et en espèces ;
- Votre « Couverture » sur les marchés ;

- Le détail de vos « Titres » : pour chaque titre, vous pouvez consulter la quantité, le prix de revient, le cours, la valorisation, les plus ou moins-values latente en MAD et en pourcentage ainsi que le poids du titre en pourcentage.

**Synthèse**

POSITIONS AU : 11/12/2019	MAD	DONT BLOQUÉS	POIDS %
Evaluation Titres	2 162 029,84	0,00	100,80 %
Solde espèces	-17 143,62		-0,80 %
Valeur Totale au 10/12/2019	2 144 886,22		

**Couverture**

MARCHÉ	ENGAGEMENT	DISPONIBLE
CASABLANCA	0,00	0,00
OPV	0,00	0,00

**Titres (en MAD)**

LIBELLÉ	QUANTITÉ	PX REV	COURS	VALORISATION	PMV LATENTES	PMV LATENTES %	POIDS %
SONASID MAD000010019	200	672,91	259,00	51 800,00	-82 782,00	-61,51 %	2,36 %
SODEP MARSA MAROC MAD000012312	1 000	174,44	191,30	191 300,00	16 860,00	9,67 %	8,19 %
SNEP MAD000011728	500	488,92	472,00	236 000,00	-8 460,00	-3,46 %	9,91 %

### 4.3 +/-Values

L'onglet « +/- Values » affiche les détails des plus ou moins-values réalisées et/ou latentes ainsi que leur valorisation.

Vous avez également accès au total des plus ou moins-values réalisées et/latentes sur l'année.

**+/- Values en YTD au : 11/12/2019**

Total des +/- Values Latentes : 90 779,76 MAD      Total des +/- Values Réalisées : 1 685,37 MAD      Total des +/- Values : 92 465,13 MAD

TOUTES      RÉALISÉES      LATENTES

**Titres (en MAD)**

LIBELLÉ	QUANTITÉ	PX REV	COURS	VALORISATION	PMV LATENTES*	PMV LATENTES* %	PMV RÉALISÉES*
TOTAL MAROC MAD000012362	0,00	1 268,33	1 149,00 MAD	0,00	0,00	0,00	-16 215,62
SNEP MAD000011728	500,00	488,92	472,00 MAD	236 000,00	-8 460,00	-3,46	-45 094,16
MINIERE TOUISSIT MAD000011793	200,00	1 365,90	1 650,00 MAD	330 000,00	56 820,00	20,80	10 351,41

### 4.4 Transactions

En cliquant sur l'onglet « Transactions », vous retrouvez toutes les informations des ordres que vous avez passé (Libellé, Date, Sens, Quantité, Limite/Cours, Modalité, Validité et Statut). L'affichage peut se faire

selon deux filtres : la **période** (veille, 1mois, 3mois, 6 mois, 1 an ou 5 an) et le **statut** (Tous les ordres, Annulé, Modifié, En attente, En anomalie, Exécuté, Echu, Non acquitté, Expiré, Annulation refusée).

Pour accéder à l'ensemble des informations propres à vos mouvements (Date d'effet, Libellé, Opération, Montant Net, Quantité et Cours), il suffit de cliquer sur le menu « Mes Mouvements ». Vous pouvez également filtrer l'affichage par **type de mouvements** (espèces / titres)

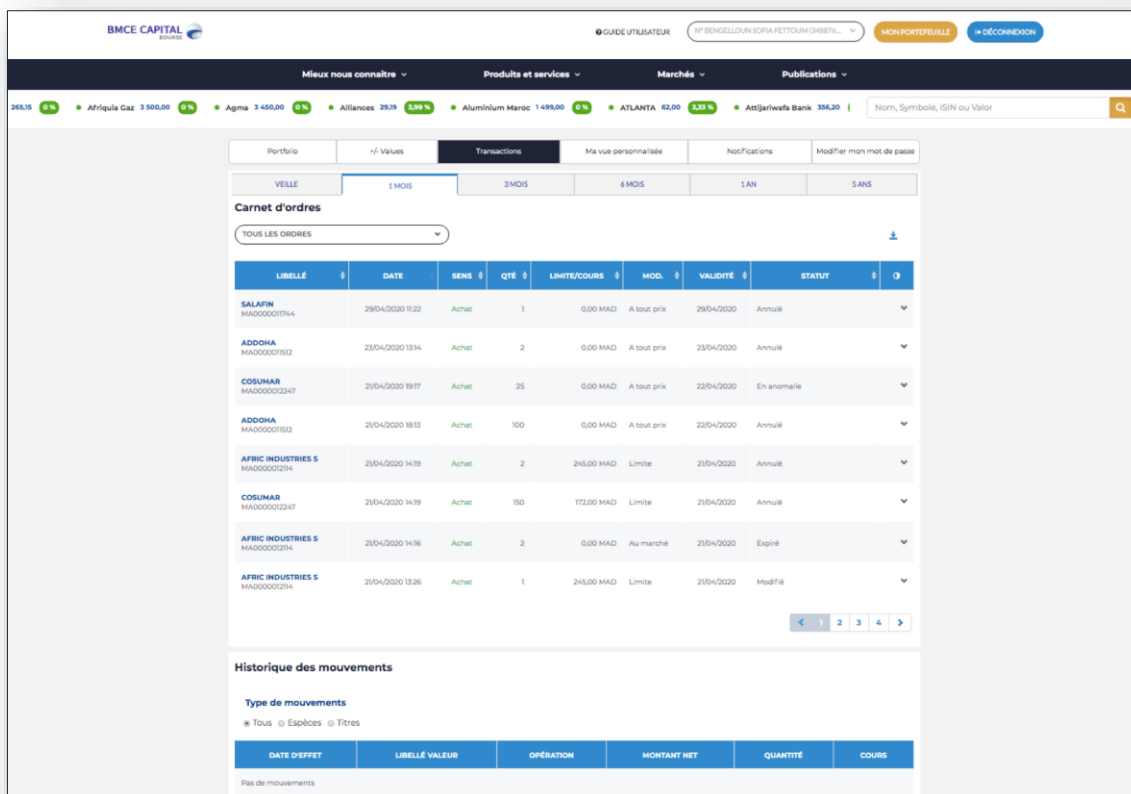

## 4.5 Ma vue personnalisée

L'onglet « Ma vue personnalisée » vous offre la possibilité de sélectionner vos modules favoris afin d'y accéder en un seul clic et de former vos listes personnelles de valeurs.

### 4.5.1 Mes Widgets

En plus de sélectionner vos modules, il est également possible de modifier leur ordonnancement. Pour cela il suffit simplement de les déplacer.

Les modules disponibles sont :

- « **Palmarès MASI** » : le palmarès des plus fortes hausses/basses des actions à la bourse avec leurs derniers cours et leurs dernières heures de transaction ;
- « **Graphique MASI** » : présentation du cours MASI de la journée courante ;
- « **Indices** » : valeurs du cours des indices et leur variation ;
- « **Synthèse et Couverture** » : résumé de votre position en titres et en espèces et couverture sur le marché.

- « Mon Carnet d'ordre » : affichage de tous les ordres passés avec les informations : Libellé, Date, Sens, Quantité, Limite/Cours, Modalité, Validité et Statut ;
- « Carnet d'ordre » : affiche tous vos ordres pour une valeur uniquement que vous choisissez vous-même.
- « Publications » : actualités sur le marché, publiées par BMCE CAPITAL BOURSE ;
- « Watchlist » : affiche les listes personnelles créées par le client.

- Palmarès MASI**: A table showing the performance of various stocks, categorized into 'Fortes Hausses' (Strong Gains) and 'Fortes Baisses' (Strong Losses). A pie chart indicates the distribution of gains (green), losses (red), and stable (grey) stocks.
- Graphique MASI**: A line chart showing the MASI index performance over time, with a current value of 9400,7 and a 1,08% increase.
- Indices**: A table listing various market indices such as INDICE MASI, INDICE MADEX, EGX 30 Index, TUNINDEX, CAC 40, EURONEXT 100, and Hang Seng China 50, along with their current values and percentage changes.
- Watchlist**: A table listing a personal watchlist of stocks, including columns for Valeur, Date/Heure, Cours, Variation %, Ouverture, Haut, Bas, Quantité, Volume, and Veille.
- Synthèse et Couverture**: A summary table showing positions as of 10/12/2019, including evaluation of titles, cash positions, and market engagement.
- Mon carnet d'ordre**: A table showing the user's order book, with columns for Libellé, Date, Sens, Qte, Limite/Cours, Mod., Validité, and Statut.

Pour sélectionner le(s) module(s) (ou widgets) à afficher il suffit de :

1. Cliquer sur le bouton « **Ajouter un module** » ;
2. Sélectionner le module à afficher en cliquant dessus ;
3. Cliquer sur le bouton « **Ajouter** » ➔ Le module sera ensuite affiché sur la page « **Ma vue personnalisée** ».

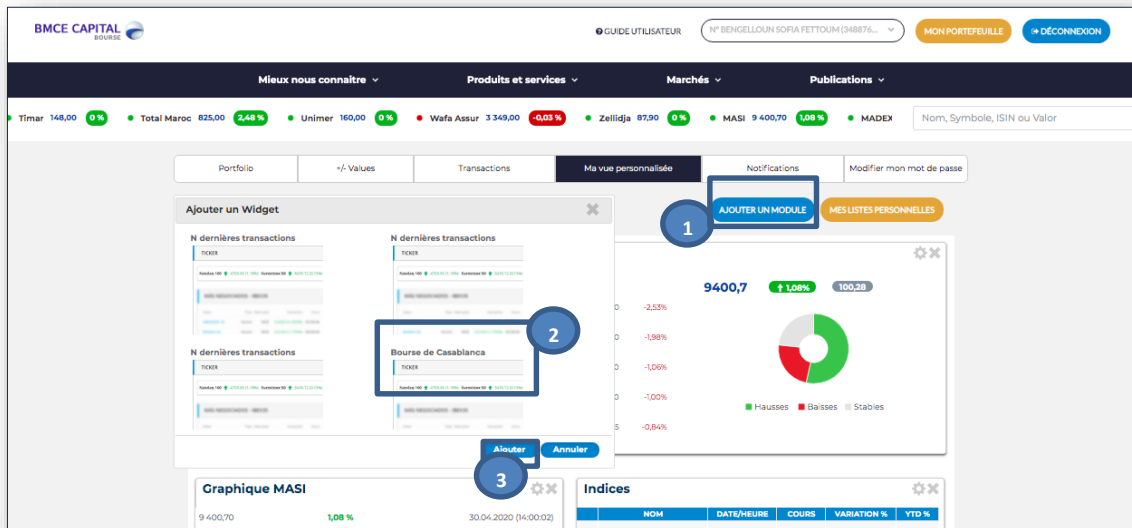

- ❖ Pour modifier la taille du module, il suffit de cliquer sur l'icône en forme d'écrou. ⚙️
- ❖ Pour retirer le module de la page, il suffit cliquer sur l'icône sous forme de croix. ✕

#### 4.5.2 Mes listes personnelles

En plus de pouvoir afficher vos modules favoris, vous pouvez également créer vos « **listes personnelles** » de valeurs. Ainsi votre liste personnelle ne contiendra que les valeurs que vous souhaitez suivre. A tout moment, vous pourrez modifier, renommer et supprimer une liste personnelle.

##### ❖ Création d'une liste personnelle

Pour créer vos listes de valeurs personnalisées, suivez les instructions ci-dessous :

- 1- Commencez par cliquer sur l'onglet « **Mes listes personnelles** ».
- 2- Cliquez sur « **Vous n'avez pas encore créé de liste personnelle, cliquez ici.** » s'il s'agit de la première liste que vous allez créer sinon dérouler la liste « **Liste personnelle** » et sélectionner « **Créer une liste** ».
- 3- Saisir le nom de la liste à créer puis cliquer sur le bouton « **Créer** ».
- 4- La liste est créée, il faut alors sélectionner les valeurs à insérer dans la liste en cliquant sur le bouton « **Ajouter un instrument** ».
- 5- Cocher les cases correspondantes aux valeurs choisies.

6- Enfin cliquer sur le bouton « Ajouter ». → Création de votre liste personnelle contenant les valeurs que vous avez sélectionnées.

❖ Vous pouvez créer plusieurs listes de valeurs.

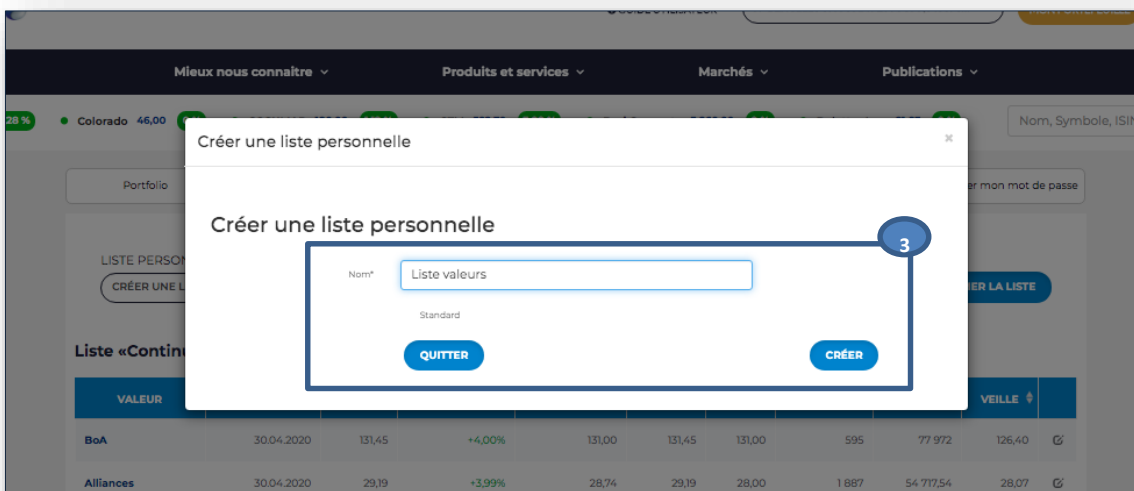
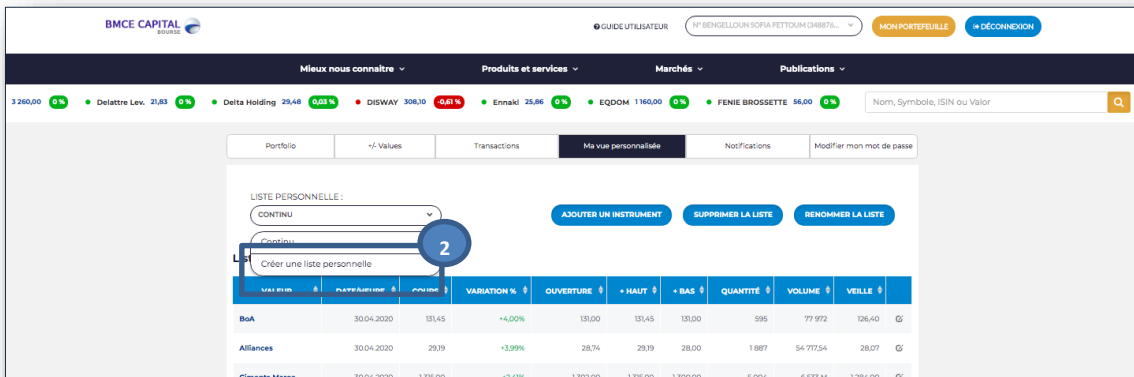
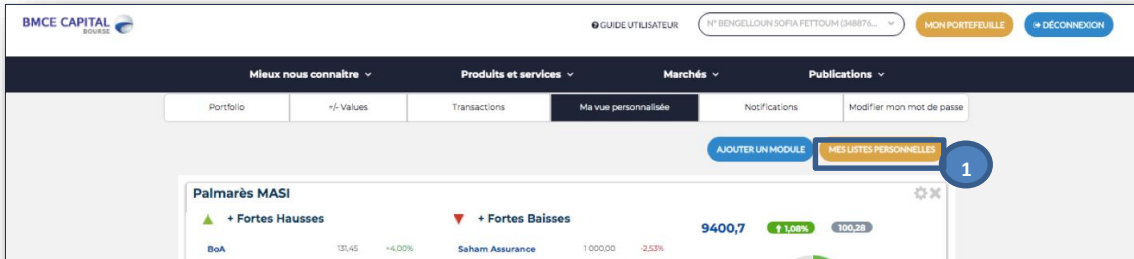

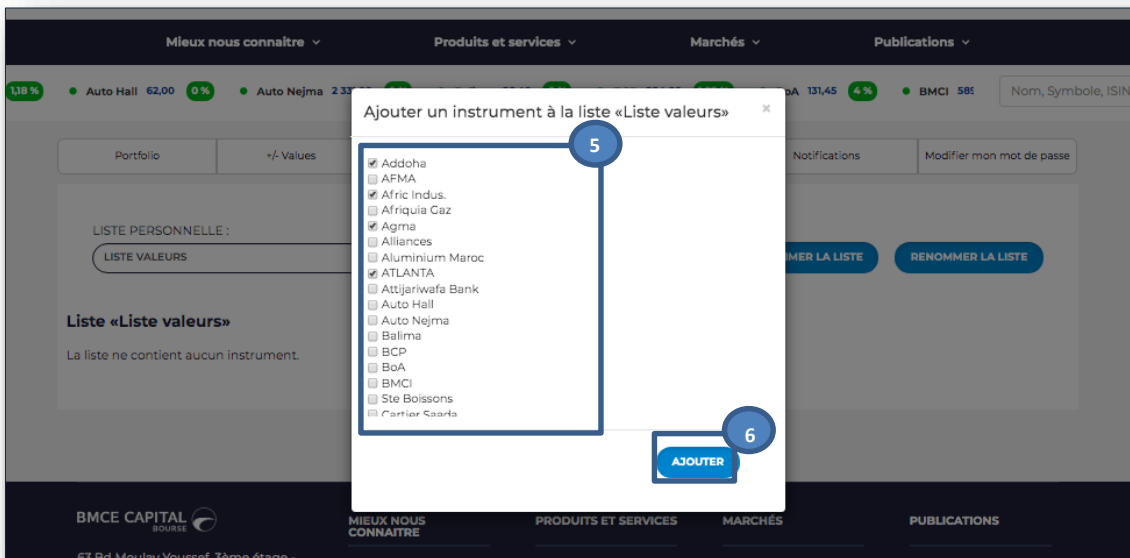
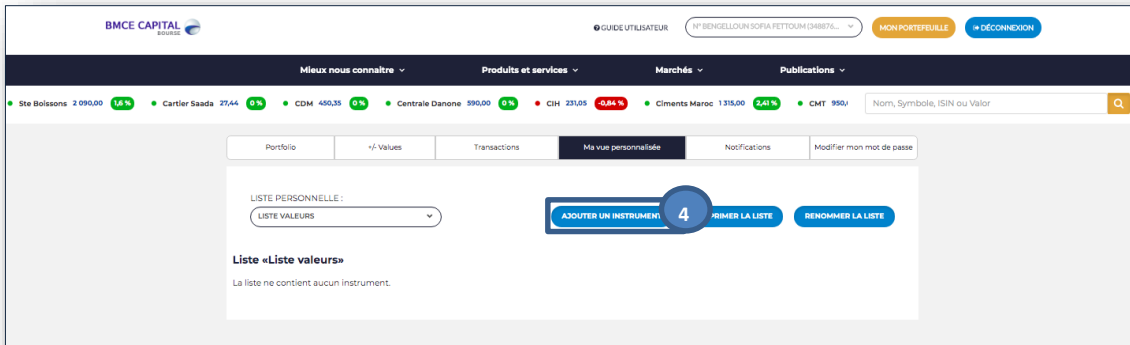

❖ **Modification (ajout/retrait d'une valeur) d'une liste personnelle**

Pour ajouter une valeur à la liste :

- 1- Sélectionner la liste à modifier à partir de la liste déroulante.
- 2- Lorsque la liste est affichée, cliquer sur le bouton « **Ajouter un instrument** ».
- 3- Cocher les cases correspondantes aux valeurs à ajouter puis cliquer sur le bouton « **ajouter** ».

Pour retirer une valeur de la liste :

- 4- Sélectionner la liste à modifier à partir de la liste déroulante.
- 5- Lorsque la liste est affichée, placer le curseur sur l'icône  à droite de la valeur puis cliquer sur le bouton « **Effacer** » qui apparaît → affichage d'un message demandant la confirmation de la suppression.
- 6- Cliquer sur « **OK** » pour valider la suppression.

BMCE CAPITAL BOURSE

GUIDE UTILISATEUR N° BENGELLOUN SOFIA FETTOUM (348876...)

MON PORTEFEUILLE DÉCONNEXION

Mieux nous connaître Produits et services Marchés Publications

Afric Indus. 265,15 0% • Afrika Gaz 3 500,00 0% • Agma 3 450,00 0% • Alliances 29,19 5,99% • Aluminium Maroc 1 499,00 0% • ATLANTA 62,00 5%

Norm, Symbole, ISIN ou Valor

Portefoio +/- Values Transactions Ma vue personnalisée Notifications Modifier mon mot de passe

LISTE PERSONNELLE:

CONTINU

Continu

Liste valeurs

Créer une liste personnelle

AJOUTER UN INSTRUMENT

PRIMER LA LISTE

RENOMMER LA LISTE

	VARIATION %	OUVERTURE	+ HAUT	+ BAS	QUANTITÉ	VOLUME	VEILLE		
Addoha	30.04.2020	5,90	-0,51%	5,94	6,04	5,70	361 869	2,13 M	5,93
Alliances	30.04.2020	29,19	+3,99%	28,74	29,19	28,00	1 887	54 777,54	28,07
Attjarwafa Bank	30.04.2020	356,20	+1,18%	353,00	362,00	353,00	77 185	27 555 M	352,05
BCP	30.04.2020	204,00	-1,92%	204,95	206,00	204,00	30 452	6,234 M	200,15
BoA	30.04.2020	131,45	+4,00%	131,00	131,45	131,00	595	77 972	126,40
COSUMAR	30.04.2020	180,00	+1,12%	180,00	180,75	178,00	82 923	14,881 M	178,00

BMCE CAPITAL BOURSE

GUIDE UTILISATEUR N° BENGELLOUN SOFIA FETTOUM (348876...)

MON PORTEFEUILLE DÉCONNEXION

Mieux nous connaître Produits et services Marchés Publications

2 331,00 0% • Balima 86,40 0% • BCP 204,00 1,52% • BoA 131,45 4,00%

Norm, Symbole, ISIN ou Valor

Portefoio +/- Values Transactions Ma vue personnalisée Notifications Modifier mon mot de passe

LISTE PERSONNELLE:

CONTINU

Liste «Continu»

Ajouter un instrument à la liste «Continu»

- Addoha
- AFMA
- Afric Indus.
- Afrika Gaz
- Agma
- Alliances
- Aluminium Maroc
- ATLANTA
- Attjarwafa Bank
- Auto Hall
- Auto Nejma
- Balima
- BCP
- BoA
- BMCI
- Ste Boissons

AJOUTER

VALEUR	DATE/HEURE	CO	QUANTITÉ	VOLUME	VEILLE
Addoha	30.04.2020		361 869	2,13 M	5,93
Alliances	30.04.2020		1 887	54 777,54	28,07
Attjarwafa Bank	30.04.2020		77 185	27 555 M	352,05
BCP	30.04.2020		30 452	6,234 M	200,15

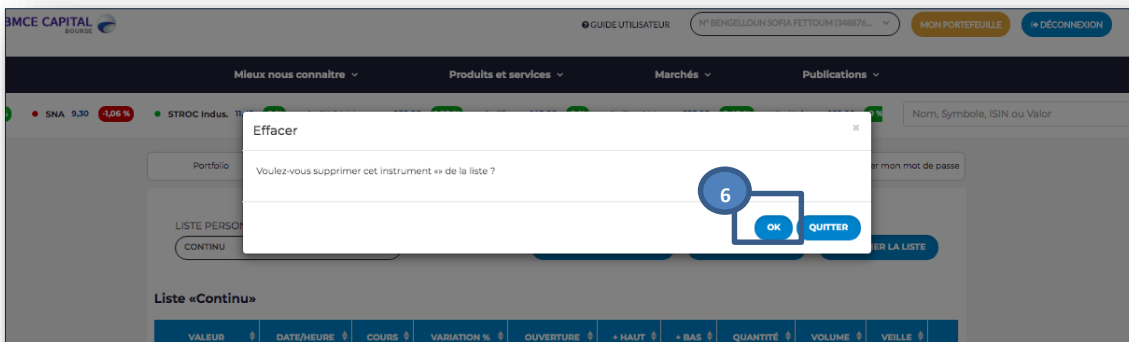
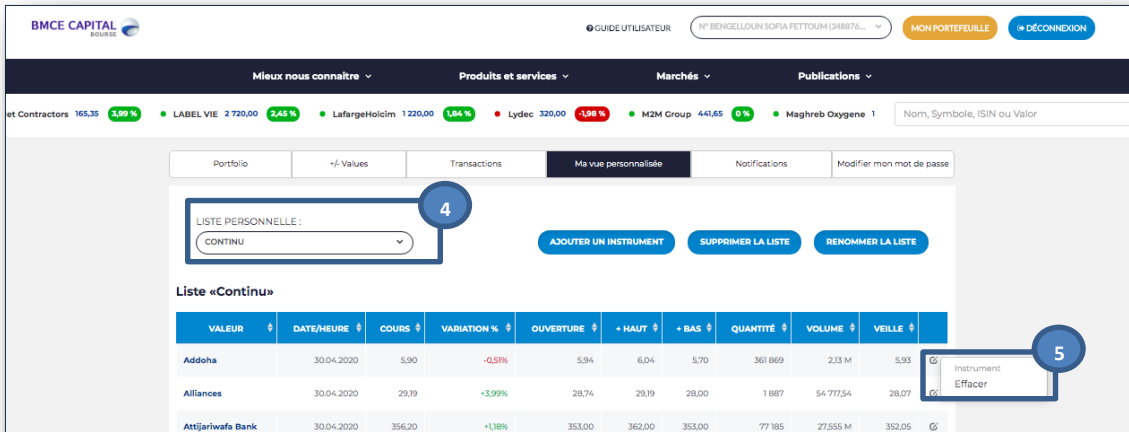

### ❖ Suppression d'une liste personnelle

Pour supprimer la liste :

- 1- Sélectionner la liste à supprimer à partir de la liste déroulante.
- 2- Lorsque la liste est affichée, cliquer sur le bouton « **Supprimer la liste** ».
- 3- Cliquer sur **OK** pour confirmer la suppression.

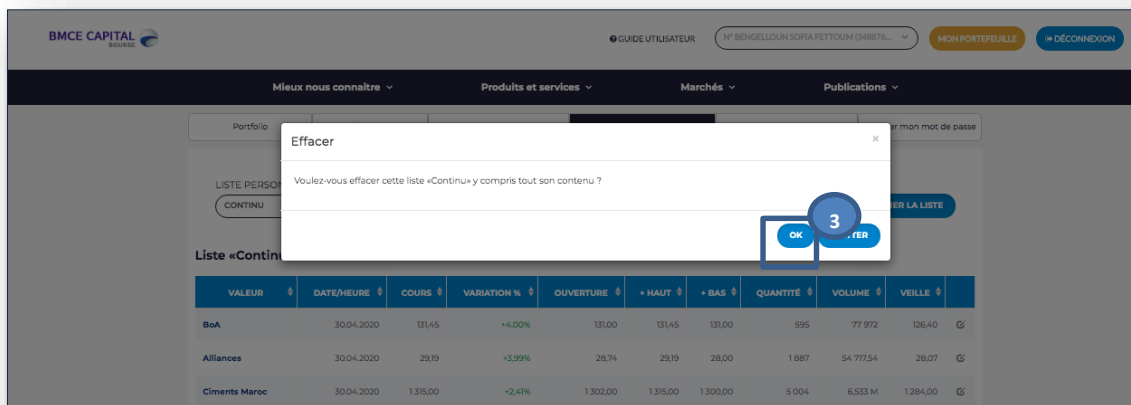

## 4.6 Notifications

L'onglet « Notifications » vous permet de consulter vos messages (envoyés par BMCE CAPITAL BOURSE). Vous pouvez également consulter les dernières publications sur le site et les rechercher par période : aujourd'hui, dernière semaine, ou dernier mois.

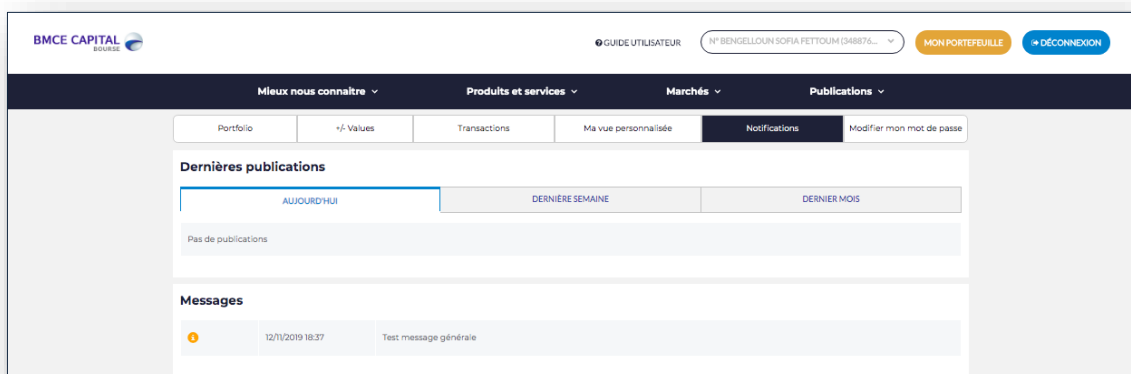

## 4.7 Modifier mon mot de passe

Pour modifier votre mot de passe, il vous suffit de suivre les étapes suivantes:

- 1- Cliquer sur « **Modifier mon mot de passe** » ;
- 2- Entrer le mot de passe actuel dans la case « **Entrez votre ancien mot de passe** » ;
- 3- Ensuite entrer votre nouveau mot de passe dans la case « **Entrez votre nouveau mot de passe** » ;
- 4- Puis confirmez ce dernier en le saisissant une nouvelle fois dans « **Entrez à nouveau votre nouveau mot de passe** » ;
- 5- Finalement valider l'opération en cliquant sur « **Valider** ».

❖ Votre mot de passe est personnel et ne doit pas être communiqué à un tiers.

## 4.8 Déconnexion

Pour quitter votre espace client, cliquez l'onglet « Déconnexion » affiché en haut à droite du site.

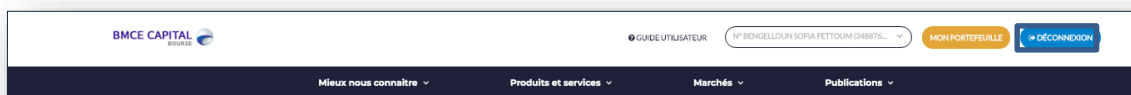

❖ Veillez à toujours vous déconnecter de votre espace personnel avant de quitter le site.

## 5. Passation des ordres

### 5.1 Saisie d'un ordre

Pour passer un ordre sur une valeur donnée, il suffit d'accéder à cette valeur.

Pour cela, vous avez deux possibilités :

- Cliquer sur l'une des valeurs affichées au niveau du « Ticker » (défilant sur toutes les pages du site)
- Ou utiliser la barre de recherche (disponible sur toutes les pages du site) puis saisir une valeur donnée sur le marché marocain par libellé ou code ISIN.

A partir de la fiche de la valeur sélectionnée, cliquez sur le bouton « Passer un ordre » pour accéder à la saisie des informations de l'ordre à passer ou cliquez sur l'onglet « Ma position ».

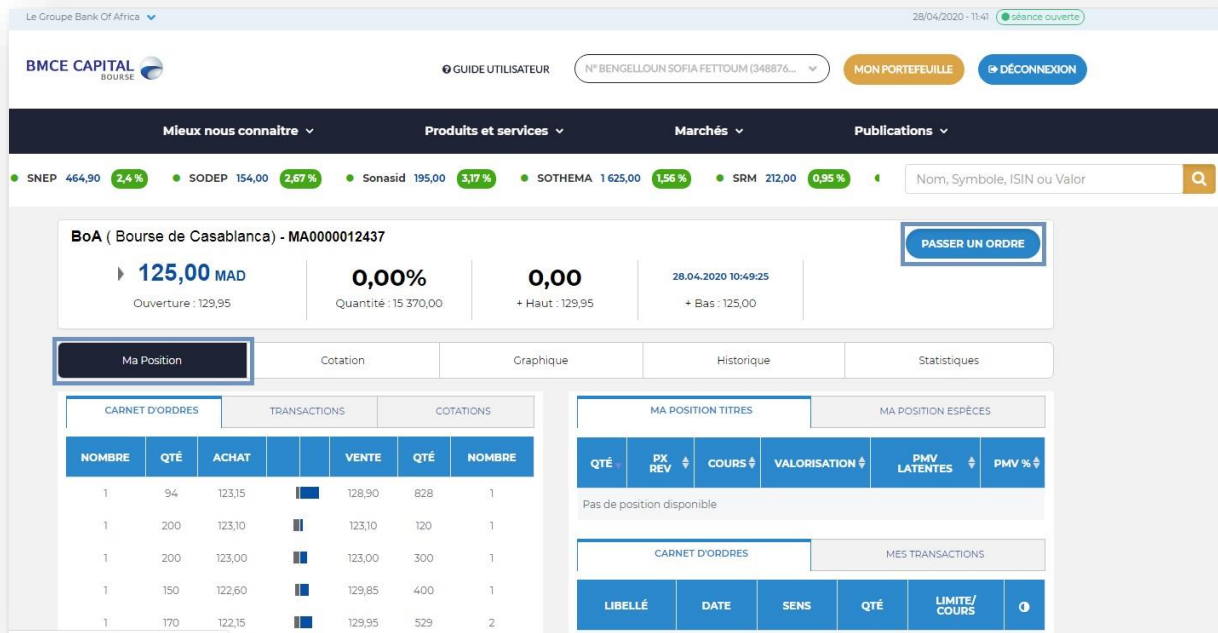

- 1- Le champ « valeur » est déjà rempli (vous pouvez changer de valeur à partir de la liste déroulante) ;
- 2- Sélectionnez le « sens » de l'ordre (Achat ou Vente) ;
- 3- Saisir la « quantité » ;
- 4- Sélectionnez la « validité » de l'ordre (Jour, Semaine, Révocation, Autre) ;
- 5- Choisir le « type d'ordre » (*cf. Annexe : Les différents types d'ordres*) ;
- 6- Cliquez sur le bouton « Passer l'ordre » pour passer à l'étape de confirmation → affichage d'un récapitulatif des informations précédemment saisies.
- 7- Cliquez sur le bouton « Confirmer » pour valider le passage de l'ordre → affichage d'un message de confirmation.

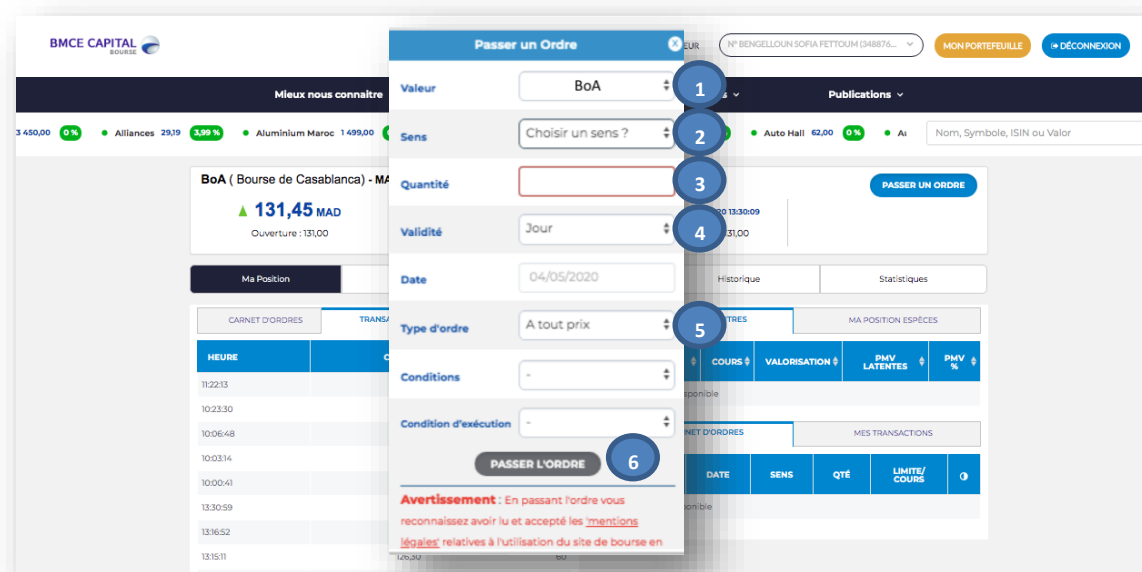

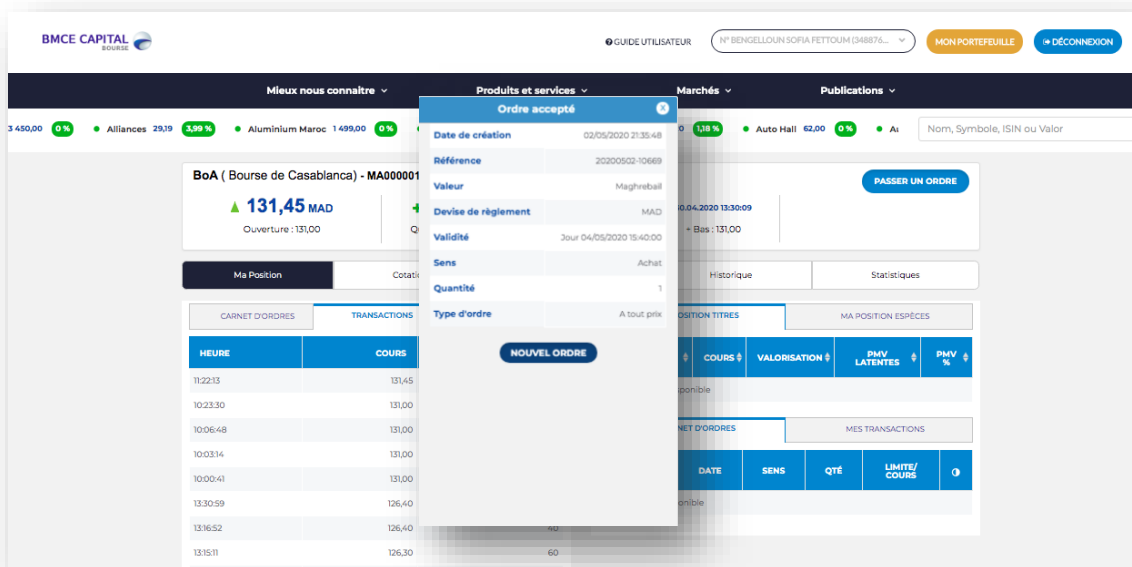
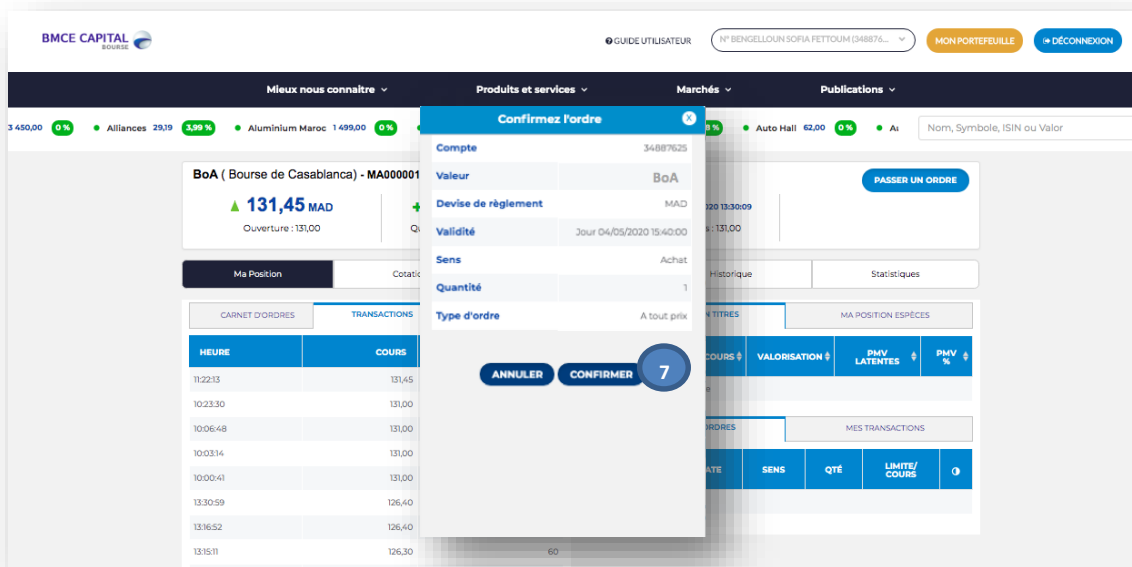

- ❖ Avant de confirmer l'ordre, lisez attentivement le récapitulatif de votre ordre.
- ❖ Une fois l'ordre envoyé au marché, vérifiez bien que votre carnet d'ordre a été mis à jour avec l'ordre en cours.

## 5.2 Annulation ou Modification d'un ordre

Lorsque l'ordre a été envoyé au marché mais est toujours en attente, vous pouvez le modifier ou l'annuler de deux manières en suivant les instructions ci-dessous :

### Option 1 :

1. Sur la fiche valeur, Cliquer sur l'onglet « **Carnet d'ordres** » ;
2. Sur le tableau « Carnet d'ordre » afficher la transaction à modifier ou à annuler en cliquant sur la flèche à droite de la transaction ➔ affichage des détails de l'ordre ;
3. Cliquer sur le bouton « **modifier** » (resp. « **annuler** ») pour **modifier** (resp. **annuler**) l'ordre ➔ redirection vers la page pour modifier (resp. pour annuler) l'ordre.

Le Groupe Bank Of Africa 29/04/2020 - 10:24 ● balance ouverte

BMCE CAPITAL BOURSE GUIDE UTILISATEUR N° BENGELLOUN SOFIA FETTOUM (348876... MON PORTEFEUILLE DÉCONNEXION

Mieux nous connaître Produits et services Marchés Publications

Ma Position Cotation Graphique Historique Statistiques

CARNET D'ORDRES		TRANSACTIONS		COTATIONS	
NOMBRE	QTÉ	ACHAT	VENTE	QTÉ	NOMBRE
1	40	581,00	624,00	20	1
1	10	580,00			
-	-	-	-	-	-
-	-	-	-	-	-
-	-	-	-	-	-
-	-	-	-	-	-
-	-	-	-	-	-
-	-	-	-	-	-
-	-	-	-	-	-
-	-	-	-	-	-

MA POSITION TITRES MA POSITION ESPÈCES

QTÉ PX REV COURS VALORISATION PMV LATENTES PMV %

Pas de position disponible

1 CARNET D'ORDRES MES TRANSACTIONS

LIBELLÉ	DATE	SENS	QTÉ	LIMITE/ COURS
SALAFIN MA0000011744	29/04/2020 11:22	Achat	1	0,00 MAD

Le Groupe Bank Of Africa 29/04/2020 - 10:24 ● balance ouverte

BMCE CAPITAL BOURSE GUIDE UTILISATEUR N° BENGELLOUN SOFIA FETTOUM (348876... MON PORTEFEUILLE DÉCONNEXION

Mieux nous connaître Produits et services Marchés Publications

Ma Position Cotation Graphique Historique Statistiques

CARNET D'ORDRES		TRANSACTIONS		COTATIONS	
NOMBRE	QTÉ	ACHAT	VENTE	QTÉ	NOMBRE
1	40	581,00	624,00	20	1
1	10	580,00			
-	-	-	-	-	-
-	-	-	-	-	-
-	-	-	-	-	-
-	-	-	-	-	-
-	-	-	-	-	-
-	-	-	-	-	-
-	-	-	-	-	-
-	-	-	-	-	-

MA POSITION TITRES MA POSITION ESPÈCES

QTÉ PX REV COURS VALORISATION PMV LATENTES PMV %

Pas de position disponible

CARNET D'ORDRES MES TRANSACTIONS

LIBELLÉ	DATE	SENS	QTÉ	LIMITE/ COURS
SALAFIN MA0000011744	29/04/2020 11:22	Achat	1	0,00 MAD

### Option 2 :

1. Cliquer sur l'onglet « Mon portefeuille » ;
2. Cliquer sur l'onglet « Transactions » ;
3. Afficher la transaction à modifier ou à annuler en cliquant sur la flèche à droite de la transaction → affichage des détails de l'ordre ;
4. Cliquer sur le bouton « modifier » (resp. « annuler ») pour modifier (resp. annuler) l'ordre → redirection vers la page pour modifier (resp. pour annuler) l'ordre.

BMCE CAPITAL BOURSE

GUIDE UTILISATEUR N° BENJELLOUN SOFIA FETTOUM (348276) MON PORTEFEUILLE DÉCONNEXION

Mieux nous connaître Produits et services Marchés Publications

Portefolio -/+ Values Transactions Ma vue personnalisée Notifications Modifier mon mot de passe

VEILLE 1 MOIS 3 MOIS 6 MOIS 1 AN 5 ANS

Carnet d'ordres

TOUS LES ORDRES

LIBELLÉ	DATE	SENS	QTÉ	LIMITE/COURS	MOD.	VALIDITÉ	STATUT	
MAGHREBAIL MAD00001215	02/05/2020 21:35	Achat	1	0,00 MAD	A tout prix	04/05/2020	En attente	

Ordre sur: MAGHREBAIL - MAD00001215  
Statut: En attente

Quantité: 1  
Modalité: 0,00 MAD  
Création: 02/05/2020 21:35  
Evenement:

Référence interne: 20200502-10669  
Référence externe:  
Date de validité: 04/05/2020

ANNULATION MODIFICATION

4

## 6. ANNEXE : LES DIFFÉRENTS TYPES D'ORDRES

Type d'ordre	Définition
Market order (ATP : à tout prix)	Le market order n'est assorti d'aucune indication de prix. Il est destiné à être exécuté aux différents prix sur le carnet d'ordre jusqu'à épuisement de sa quantité. En cas d'exécution partielle le reliquat est éliminé.
Market to limit order (Au Marché)	L'ordre market to limit n'est assorti d'aucune indication de prix. Il est destiné à être exécuté aux différents prix sur le carnet jusqu'à épuisement de sa quantité. En cas d'exécution partielle le reliquat est affiché sur la feuille du marché au prix de la dernière transaction.
Ordre à cours limité (Limite)	L'ordre à cours limité est celui par lequel l'acheteur fixe le prix maximal qu'il est disposé à payer et le vendeur le prix minimal auquel il accepte de céder ses titres.
Ordre à seuil de déclenchement ou Stop order (Stop)	Le stop order comporte une limite de prix à partir de laquelle il est déclenché. Il est possible que le prix de déclenchement soit défini par rapport : <ul style="list-style-type: none"> <li>- au dernier cours traité</li> <li>- à la meilleure limite à l'achat, pour les ordres d'achat ;</li> <li>- à la meilleure limite à la vente pour les ordres de vente.</li> </ul>
Ordre à plage de déclenchement ou Stop limit order (Stop limit)	Le stop comporte, en plus du prix de déclenchement, une deuxième limite de prix qui fixe le maximum à ne pas dépasser à l'achat ou le minimum en deçà duquel l'ordre n'est pas exécuté à la vente. Il est possible que le prix de déclenchement soit défini par rapport : <ul style="list-style-type: none"> <li>- au dernier traité</li> <li>- à la meilleure limite à l'achat, pour les ordres d'achat ;</li> <li>- à la meilleure limite à la vente pour les ordres de vente.</li> </ul>
Ordre à seuil de déclenchement inverse ou Market if touched order (Stop inverse)	C'est l'inverse du stop order dans le sens où les ordres d'achat/vente sont déclenchés dès que le dernier cours traité (ou, en fonction du paramétrage, la meilleure limite à l'achat/ à la vente) est inférieur/supérieur ou égal au seuil de déclenchement. Il est possible que le seuil de déclenchement soit défini par rapport : <ul style="list-style-type: none"> <li>- au dernier traité</li> <li>- à la meilleure limite à l'achat, pour les ordres d'achat ;</li> <li>- à la meilleure limite à la vente pour les ordres de vente.</li> </ul> <p>Ce type d'ordre est en cours de développement par MIT.</p>
Ordre à seuil de déclenchement suiveur ou Trailing stop order (Stop glissant)	Le trailing stop order est un stop order dont le seuil de déclenchement suit le prix par rapport auquel il est défini (dernier cours traité ou la meilleure limite, en fonction du paramétrage) en cas d'évolution favorable. <ul style="list-style-type: none"> <li>- Pour le trailing stop order à l'achat, le prix de déclenchement baisse si le dernier cours traité (ou, en fonction du paramétrage, la meilleure limite à la vente) baisse.</li> <li>- Pour le trailing stop order à la vente, le prix de déclenchement augmente si le dernier cours traité (ou, en fonction du paramétrage, la meilleure limite à la vente) augmente.</li> </ul>
Ordre à plage de déclenchement suiveur ou Trailing stop limit order (Stop limite Glissante)	Le trailing stop limit order est un stop limit order dont le seuil de déclenchement et le prix suivent le prix par rapport auquel il est défini (dernier cours traité ou la meilleure limite, en fonction du paramétrage) en cas d'évolution défavorable.

- Pour le trailing stop limit order à l'achat, le prix de déclenchement et le prix baissent si le dernier cours traité (ou, en fonction du paramétrage, la meilleure limite à la vente) baisse.
- Pour le trailing stop limit order à la vente, le prix de déclenchement et le prix augmentent si le dernier cours traité (ou, en fonction du paramétrage, la meilleure limite à la vente) augmente.